考古学財団

令和２年度 visit our website!! https://www.kaf.or.jp

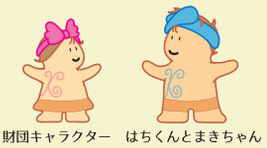

発掘調査成果ホームページ発表会

－ 今年は財団ホームページで公開します！－

公開期間 令和２（2020）年 11 月 16 日（月）～ 令和２（2020）年 12 月 27 日（日）

★出土遺物の一部は「はだの歴史博物館」で展示しています

遺跡・遺物が語る！かながわ・秦野の歴史 2020
令和２年 11 月１日（日）～12 月 27 日（日）
はだの歴史博物館　（旧名：秦野市立桜土手古墳展示館）
神奈川県秦野市堀山下 380-3　TEL：0643-87-5542（直通）

今年は Web で公開！

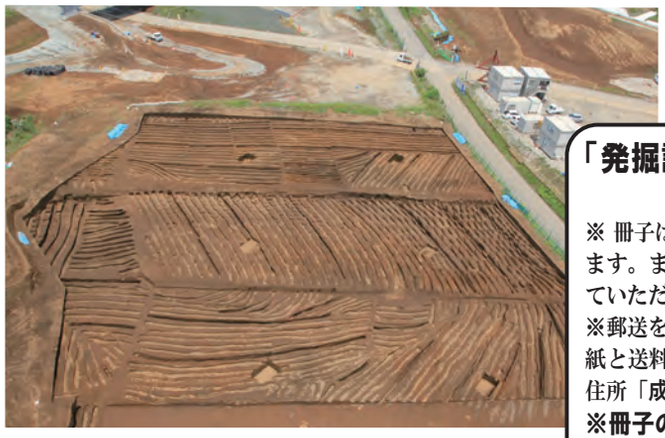

インターネットで「かながわ考古学財団」
または https://www.kaf.or.jp を検索 !!
左下のQRコードでもアクセスできます !!
フェイスブックもやってます！

「発掘調査成果発表会資料集」を希望者に配布します。

※ 冊子は無料です。ただし、送料はご負担いただきます。また、冊子の配布はお一人様１冊のみとさせていただきます。
※郵送をご希望の場合は、住所・氏名を記入した用紙と送料（250 円分の切手）を同封して下記の財団住所「成果発表会資料集係」あてまで送って下さい。
※冊子の配布は先着順です。なくなりしだい配布は終了します。

文化庁
Agency for Cultural Affairs, Government of Japan
地域の特色ある
埋蔵文化財活用事業

財団ホームページ
https://www.kaf.or.jp

主催：公益財団法人 かながわ考古学財団
〒232-0033　神奈川県横浜市南区中村町 3-191-1
TEL：045-252-8689　FAX：045-261-8162
お問い合わせ Eメール：fukyu@kaf.or.jp